

CURSO: LGBTQIA+, NO ÂMBITO DAS POLÍTICAS PÚBLICAS DE ASSISTÊNCIA SOCIAL

Facilitador: Me. Márcio Rubens



UNIVERSIDADE
FEDERAL RURAL
DE PERNAMBUCO



Secretaria
de Assistência Social,
Combate à Fome e
Políticas sobre Drogas



GOVERNO DE
**PER
NAM
BU**
CO
ESTADO DE MUDANÇA

O percurso

“[...] O único modo de encontrar um visão mais ampla é estando em algum lugar em particular [...]”
(Haraway, 1995, p. 33).

De onde eu falo

- O processo...
- Os desafios...
- O medo...
- A aceitação...
- O lugar de onde falo.



UNIVERSIDADE
FEDERAL RURAL
DE PERNAMBUCO



Secretaria
de Assistência Social,
Combate à Fome e
Políticas sobre Drogas



GOVERNO DE
**PER
NAM
BUCO**
ESTADO DE MUDANÇA

SEXO e GÊNERO

Questões sobre SEXO, GÊNERO e SEXUALIDADE

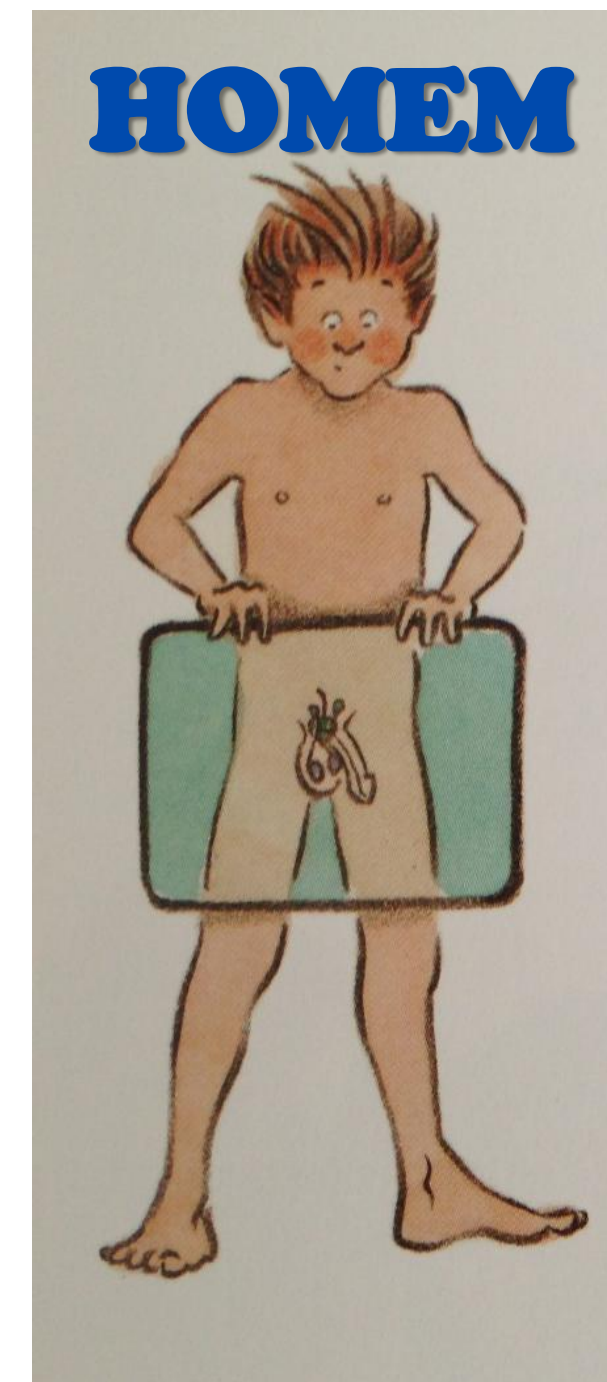
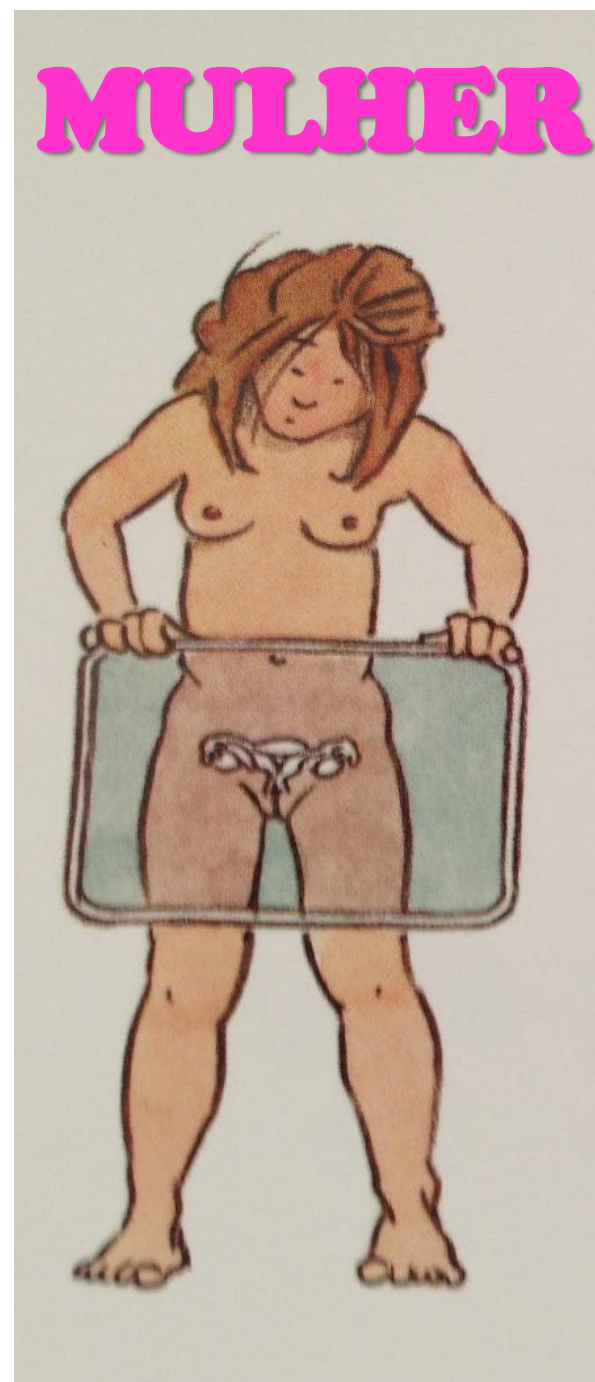

UNIVERSIDADE
FEDERAL RURAL
DE PERNAMBUCO



Fundação Apolônio Sáles de Desenvolvimento Educacional



Secretaria
de Assistência Social,
Combate à Fome e
Políticas sobre Drogas



GOVERNO DE
PER
NAM
BU
CO
ESTADO DE MUDANÇA

SEXO



**“Precisamos
verdadeiramente de um
verdadeiro sexo?”**

“Com uma constância que chega às raiais da teimosia, as sociedades do ocidente moderno responderam afirmativamente a essa pergunta” (Michel Foucault).



UNIVERSIDADE
FEDERAL RURAL
DE PERNAMBUCO



Secretaria
de Assistência Social,
Combate à Fome e
Políticas sobre Drogas



GOVERNO DE
**PER
NAM
BU**
CO
ESTADO DE MUDANÇA

GÊNERO

Fonte: <https://pt.quizur.com/quiz/identidade-de-genero-4ix6>

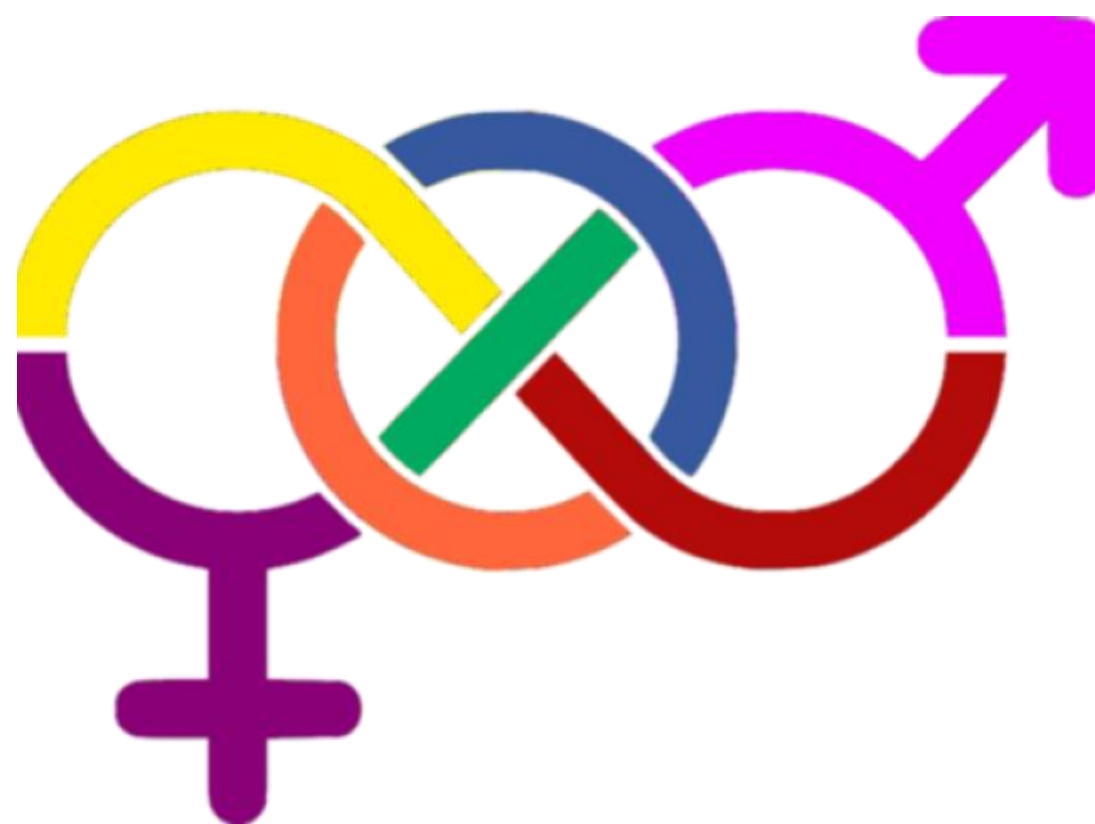

“Estudiosas e estudiosos feministas têm empregado o conceito de gênero para se referir ao caráter fundamentalmente social das distinções baseadas no sexo; assim sendo, as identidades de gênero remetem-nos às várias formas de viver a masculinidade ou a feminilidade” (Louro, 2000, p. 63).



UNIVERSIDADE
FEDERAL RURAL
DE PERNAMBUCO



Secretaria
de Assistência Social,
Combate à Fome e
Políticas sobre Drogas



GOVERNO DE
**PER
NAM
BU**CO
ESTADO DE MUDANÇA

SEXUALIDADE

De acordo com a Organização Mundial de Saúde – OMS, “sexualidade é um aspecto central do ser humano ao longo da vida. Ela engloba sexo, identidades e papéis de gênero, orientação sexual, erotismo, prazer, intimidade e reprodução” (OMS).

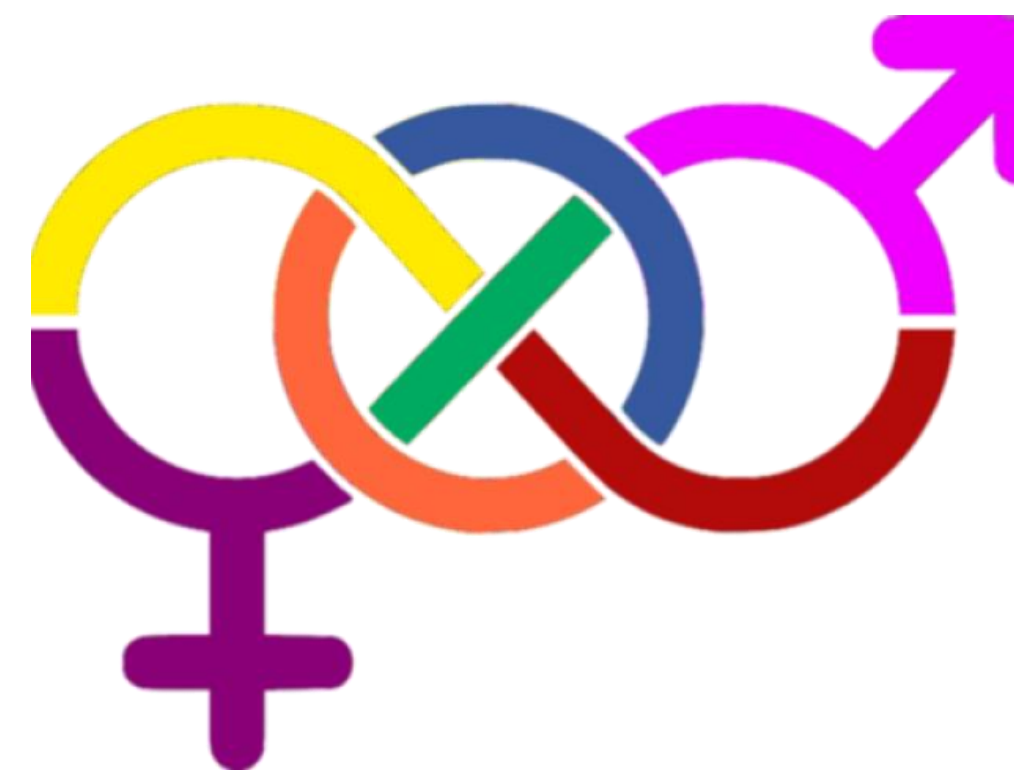

Fonte: <https://pt.quizur.com/quiz/identidade-de-genero-4ix>



UNIVERSIDADE
FEDERAL RURAL
DE PERNAMBUCO



Fundação Apolônio Sáles de Desenvolvimento Educacional



Secretaria
de Assistência Social,
Combate à Fome e
Políticas sobre Drogas



SEXO e verdade



- **Modelo sexual : Único sexo (masculino)**
- **Sec. XIX (modelo sexual):** Dois sexos (Masculino e feminino):



- ❖ *Transformações políticas e culturais;*
- ❖ *Transformações sociais e econômicas;*
- ❖ *Industrialização;*
- ❖ *Revolução burguesa;*
- ❖ *Divisão sexual do trabalho;*
- ❖ *Circulação de ideias feministas.*



UNIVERSIDADE
FEDERAL RURAL
DE PERNAMBUCO



Secretaria
de Assistência Social,
Combate à Fome e
Políticas sobre Drogas



GOVERNO DE
**PER
NAM
BU**
CO
ESTADO DE MUDANÇA

Homossexualidade/ Heterossexualidade

SEXUALIDADES/ ORIENTAÇÃO SEXUAL

- Práticas afetivas entre pessoas do mesmo sexo:
HOMOSSEXUALIDADE
- *Revelam uma verdade oculta;*
- *Práticas desviantes, “a-normais”, passíveis de punições de todas as ordens;*
- *Contribui para a nomeação do que servia como referência: Heterossexualidade;*

Homossexualidade



<https://www.pngwing.com/pt/search?q=l%C3%A9sbica+Casal>



<https://www.pngwing.com/pt/search?q=gay+Casal>



Heterossexualidade



https://br.freepik.com/vetores-premium/casal-bonito-casamento-homem-e-mulher-cartoon-icon-ilustracao-pessoas-casamento-icone-conceito-isolado-premium-estilo-cartoon-plana_9431848.htm



UNIVERSIDADE
FEDERAL RURAL
DE PERNAMBUCO



Secretaria
de Assistência Social,
Combate à Fome e
Políticas sobre Drogas



GOVERNO DE
**PER
NAM
BUCO**
ESTADO DE MUDANÇA

SEXUALIDADES/ ORIENTAÇÃO SEXUAL

Existem outras orientações sexuais além da homossexualidade e da heterossexualidade

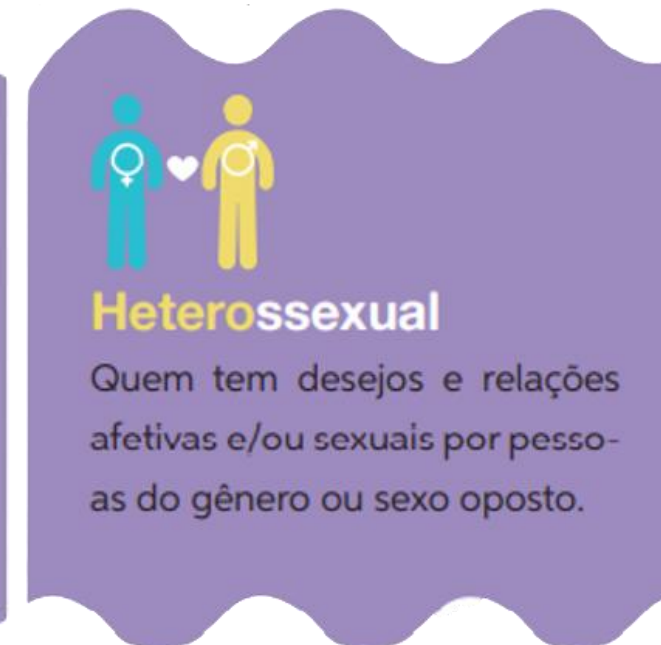

IMPORTANTE!
Orientação sexual não é OPÇÃO.

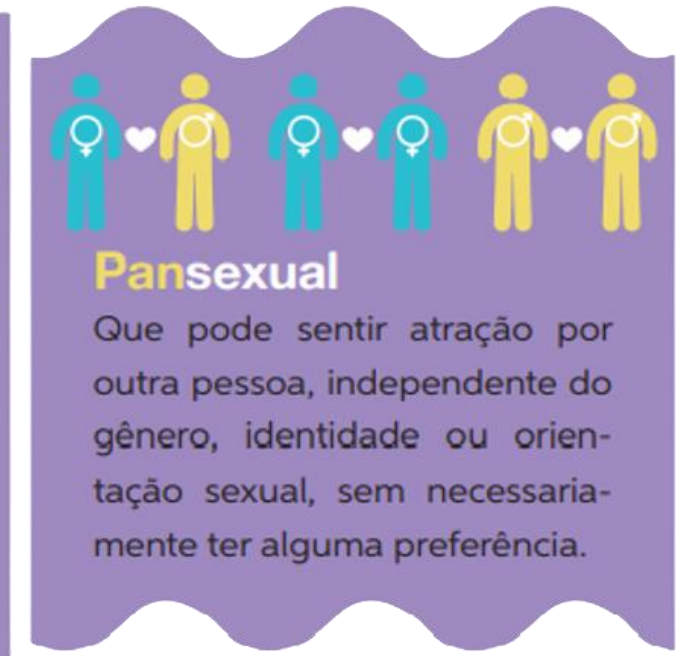
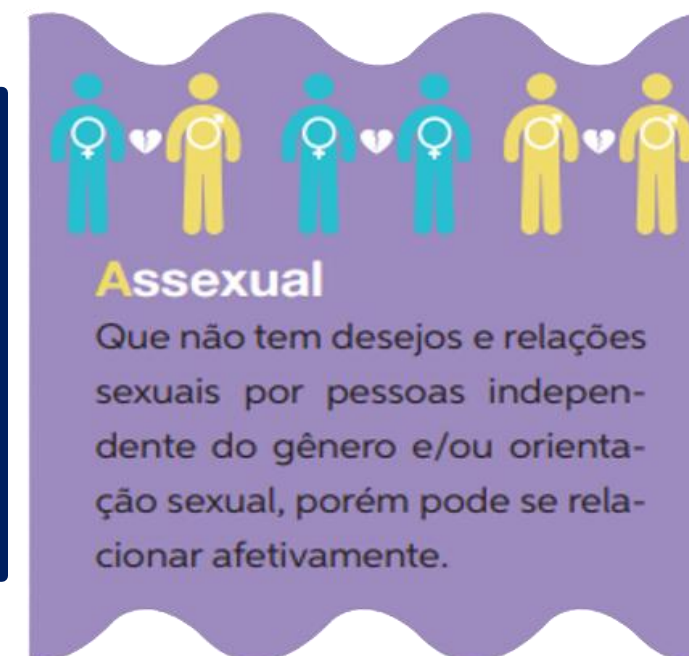

Fonte: Pernambuco, 2021, p. 11.



UNIVERSIDADE
FEDERAL RURAL
DE PERNAMBUCO



FADURPE
Fundação Apolônio Salles de Desenvolvimento Educacional



PROGRAMA
CAMINHOS
DA GESTÃO
GOVERNO DE PERNAMBUCO



PROGRAMA DE
EDUCAÇÃO
CORPORATIVA



ESFOSUAS/PE
Escola de Formação dos Trabalhadores/as
do Sistema Único de Assistência Social
de Pernambuco

Secretaria
de Assistência Social,
Combate à Fome e
Políticas sobre Drogas



GOVERNO DE
**PER
NAM
BUCO**
ESTADO DE MUDANÇA

GÊNERO \neq SEXO \neq SEXUALIDADE

SEXO, GÊNERO e SEXUALIDADE

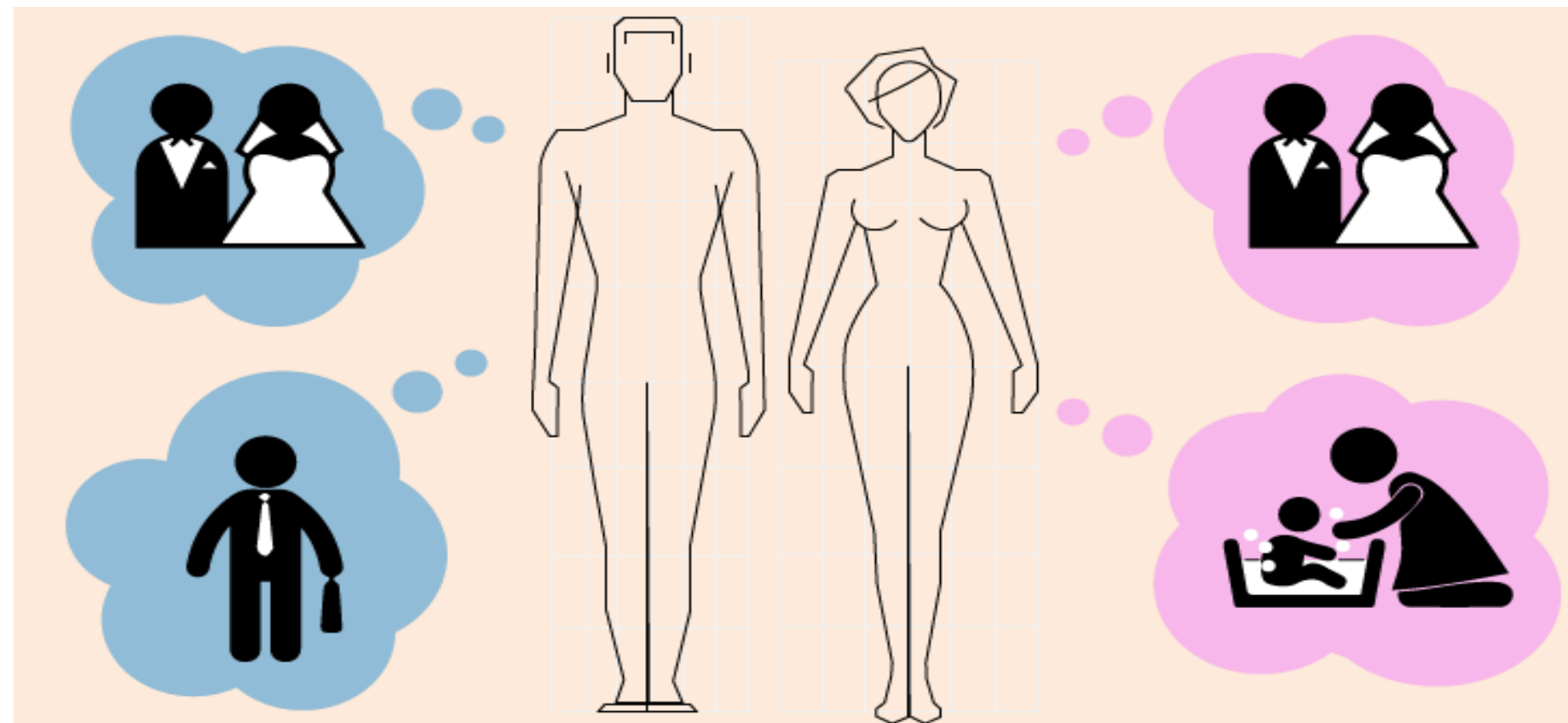

Fonte: <https://ares.unasus.gov.br/acervo/handle/ARES/2343>

Cisgênero - São pessoas em que a expressão de gênero coincide com o sexo/órgão de nascimento.



UNIVERSIDADE
FEDERAL RURAL
DE PERNAMBUCO



Secretaria
de Assistência Social,
Combate à Fome e
Políticas sobre Drogas



GOVERNO DE
**PER
NAM
BUCO**
ESTADO DE MUDANÇA

Corporeidades, gêneros e sexualidades dissidentes

SEXO, GÊNERO E SEXUALIDADE



Existem corpos que você nem imagina.

Fonte: <https://www.facebook.com/photo/?fbid=105710097459761&set=pb.100063939120390.-2207520000>



UNIVERSIDADE
FEDERAL RURAL
DE PERNAMBUCO



Secretaria
de Assistência Social,
Combate à Fome e
Políticas sobre Drogas



GOVERNO DE
**PER
NAM
BU**
CO
ESTADO DE MUDANÇA

Transgêneros e Identificação de Gênero



Transgênero (trans) é a pessoa “[...] que não se identifica com o gênero que lhe foi atribuído ao nascer. Na literatura especializada, a palavra transgênero é um conceito genérico que abarca todos os casos de pessoas que não se enquadram nas convenções culturais de gênero” (Pernambuco, 2021, p. 14).



UNIVERSIDADE
FEDERAL RURAL
DE PERNAMBUCO



Secretaria
de Assistência Social,
Combate à Fome e
Políticas sobre Drogas



GOVERNO DE
**PER
NAM
BUCO**
ESTADO DE MUDANÇA

Decifrando as letrinhas

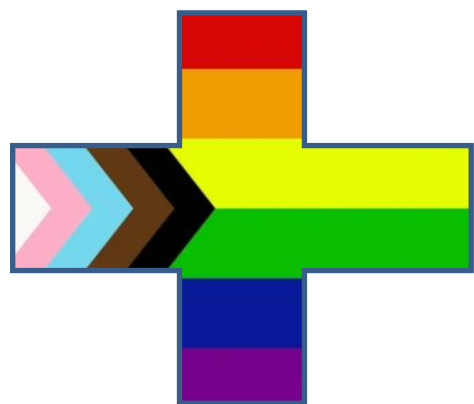

Lésbica – Pessoa que se reconhece do gênero feminino e se relaciona afetivo/sexual com pessoas do gênero feminino.

Gay – Pessoa que se reconhece do gênero masculino e se relaciona afetivo/sexual com pessoas do gênero masculino.

Bissexual – Pessoa que se relaciona afetivo/sexual com pessoas dos gêneros feminino e masculino.

Transexual/transgênero/travesti – Pessoa que se identifica/reconhece como do sexo oposto ao do nascimento.

Queer – Pessoa que não se reconhece enquadrada em conceitos normativos e binários. Corporeidades outras.

Intersexo – Pessoa com características e variações congênitas de anatomia e/ou reprodutiva de ambos os sexos..

Assexual – Pessoa que não se sente atraída sexualmente por outras pessoas, independente do gênero.

<https://www.vestsapatao.com.br/produtos/sigla-lgbtqia/>



UNIVERSIDADE
FEDERAL RURAL
DE PERNAMBUCO



Fundação Apolônio Sáles de Desenvolvimento Educacional



Secretaria
de Assistência Social,
Combate à Fome e
Políticas sobre Drogas



GOVERNO DE
**PER
NAM
BUCO**
ESTADO DE MUDANÇA

Diversidade sexual

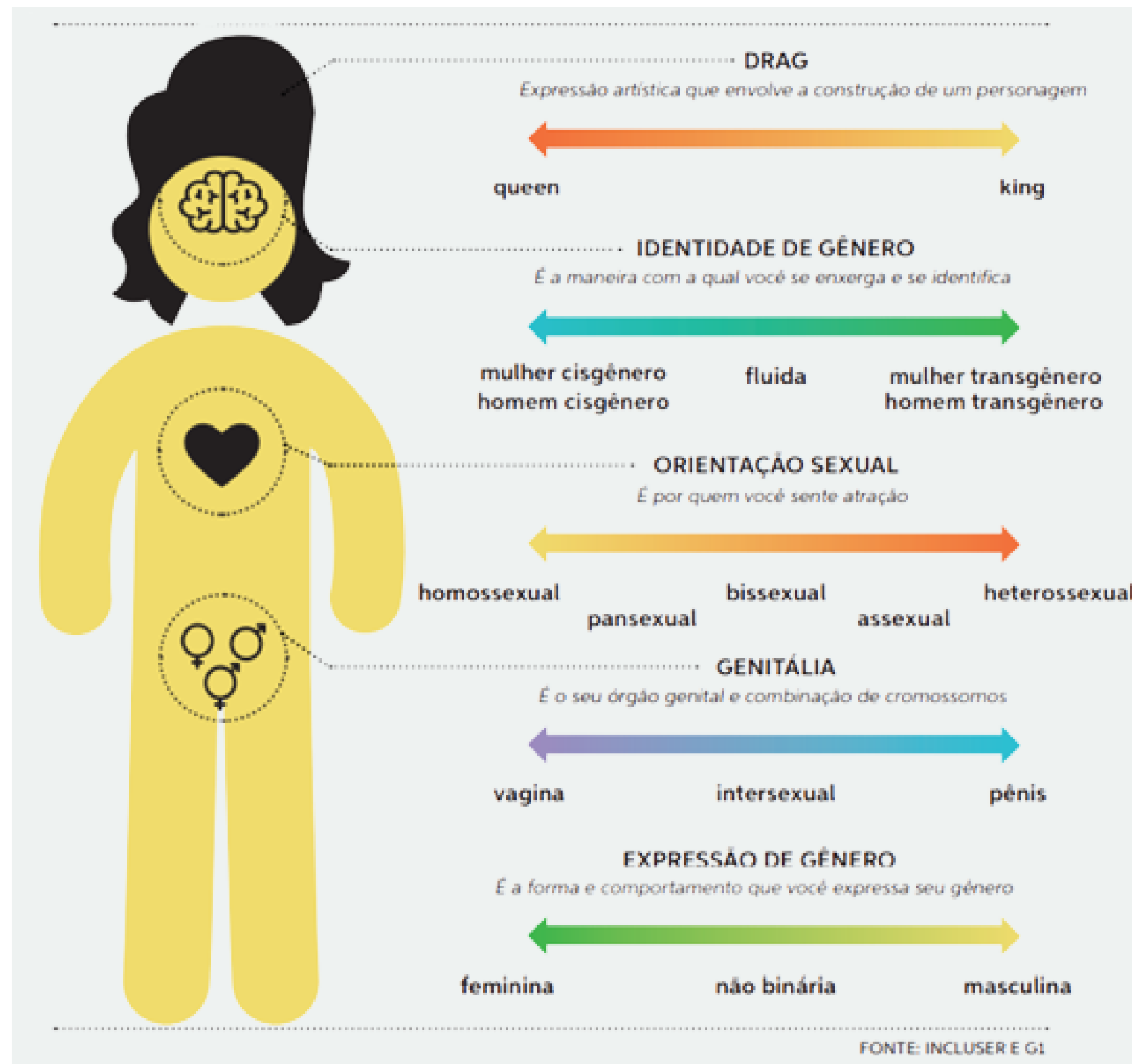

Fonte: Pernambuco, 2021, p. 10.



UNIVERSIDADE
FEDERAL RURAL
DE PERNAMBUCO



Secretaria
de Assistência Social,
Combate à Fome e
Políticas sobre Drogas



GOVERNO DE
**PER
NAM
BU**
CO
ESTADO DE MUDANÇA

Colonialismo e suas estruturas de sustentação de preconceitos



<https://www.coladaweb.com/historia-do-brasil/colonialismo>

Estruturas importantes para conceituar e analisar:

- **Colonialidade (Quijano):**
 - ✓ Colonialidade do poder;
 - ✓ Colonialidade do saber;
 - ❖ Geopolítica;
 - ✓ Colonialidade do ser;
 - ❖ Colonialidade de gênero (Lugones).



UNIVERSIDADE
FEDERAL RURAL
DE PERNAMBUCO



Secretaria
de Assistência Social,
Combate à Fome e
Políticas sobre Drogas



GOVERNO DE
**PER
NAM
BUCO**
ESTADO DE MUDANÇA

Colonialismo e suas estruturas de sustentação de preconceitos



<https://www.coladaweb.com/historia-do-brasil/colonialismo>

Estruturas importantes para conceituar e analisar:

- Estruturas herdadas:
 - ✓ Disciplinamento;
 - ❖ Corpos;
 - ❖ Relações;
 - ❖ comportamentos.; etc.
 - ✓ Normatizações;
 - ❖ Sexismo;
 - ❖ Heteronormatividade; etc.
 - ✓ Sofrimento/angústia.



UNIVERSIDADE
FEDERAL RURAL
DE PERNAMBUCO



Secretaria
de Assistência Social,
Combate à Fome e
Políticas sobre Drogas



Heteronormatividade*



<https://www.geledes.org.br/especialistas-refletem-sobre-como-a-heteronormatividade-compromete-as-relacoes/>

*Heteroterrorismo (Bento); Cisterrorismo; Cisnormatividade (Mombaça).

A heterossexualidade está relacionada a “[...] um conjunto de exigências que veio representar a ordem e ideal sexual desejado e exigido, tornando-se a referência para toda a sociedade. A este conjunto de elementos que figura como sendo a referência sexista social fundamental foi dado o nome de heteronormatividade” (Oliveira, 2017).

Ela é a produção e reiteração compulsória da norma heterossexual.



UNIVERSIDADE
FEDERAL RURAL
DE PERNAMBUCO



Secretaria
de Assistência Social,
Combate à Fome e
Políticas sobre Drogas



GOVERNO DE
**PER
NAM
BUCO**
ESTADO DE MUDANÇA

HETERONORMATIVIDADE

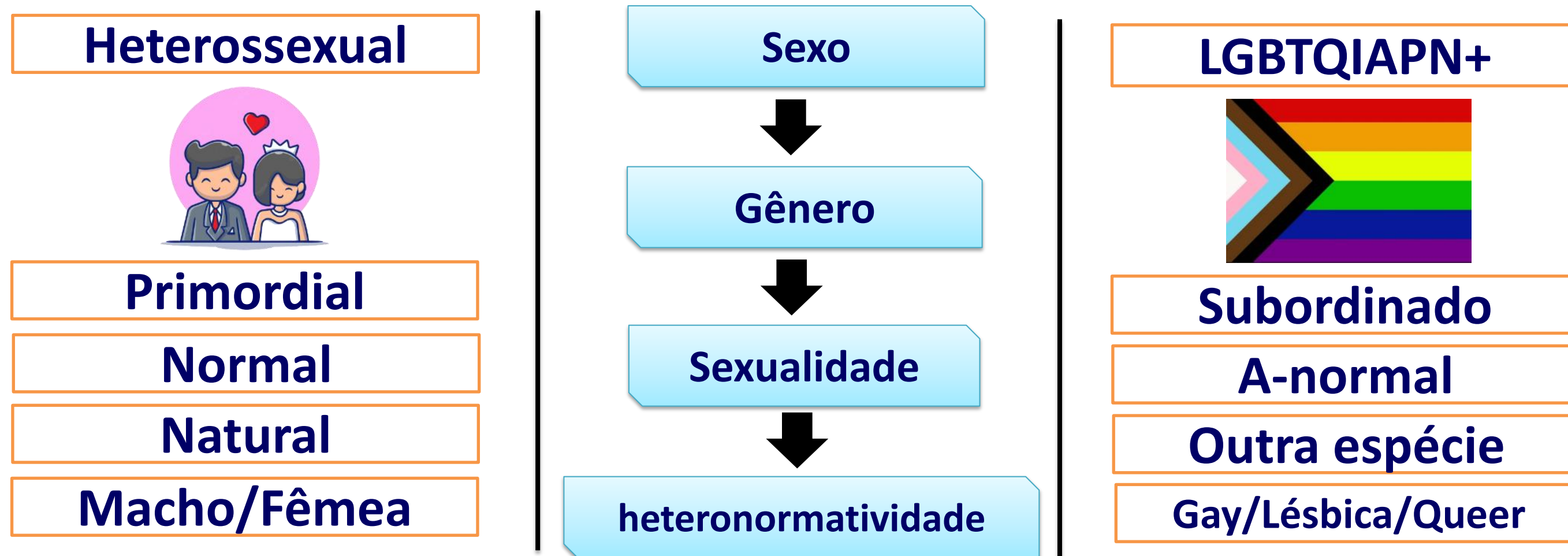

UNIVERSIDADE
FEDERAL RURAL
DE PERNAMBUCO



Secretaria
de Assistência Social,
Combate à Fome e
Políticas sobre Drogas



GOVERNO DE
**PER
NAM
BU**
CO
ESTADO DE MUDANÇA

LGBTFOBIA

Definições:

- Medo pela presença de homossexuais;
- Conjunto de atitudes negativas em relação a homossexuais;
- Situações de preconceitos, discriminação e violência contra LGBT's;
- Uma das expressões da violência de gênero;
- Problema público (segurança; saúde; assistência social; jurídico; etc);
- Sistema de diferenças para justificar a exclusão e dominação de uns sobre outros.



UNIVERSIDADE
FEDERAL RURAL
DE PERNAMBUCO



Secretaria
de Assistência Social,
Combate à Fome e
Políticas sobre Drogas



GOVERNO DE
**PER
NAM
BU**CO
ESTADO DE MUDANÇA

LGBTFOBIA

Tipos:

- Irracional (medo, aversão, repulsa);
- Afetiva/psicológica (atribui-se juízo de valor);
- Cognitiva (tentativa de justificar o preconceito considerando a heterossexualidade como modelo);
- Geral (sexista);
- Específica (gayfobia; lesbofobia; bifobia; transfobia).



UNIVERSIDADE
FEDERAL RURAL
DE PERNAMBUCO



Secretaria
de Assistência Social,
Combate à Fome e
Políticas sobre Drogas



GOVERNO DE
**PER
NAM
BUCO**
ESTADO DE MUDANÇA



LGBTFOBIA



Aspecto psicológico:

“Do ponto de vista psicológico, romper com a homofobia internalizada diz respeito a superar barreiras **impostas** pelo conjunto de valores assumidos como corretos. [...]”

Aspecto social:

“[...] Do ponto de vista social, a homofobia **impede** que os indivíduos encontrem legitimidade para que o esforço psíquico individual de assumir sua condição LGBT se consolide em posição **menos subordinada**, além de legitimar formas violentas de opressão de ódio e do preconceito.”

(Prado & Junqueira, 2011, p.64) ● ● ●



UNIVERSIDADE
FEDERAL RURAL
DE PERNAMBUCO



Secretaria
de Assistência Social,
Combate à Fome e
Políticas sobre Drogas



GOVERNO DE
**PER
NAM
BU**
CO
ESTADO DE MUDANÇA

LGBTFOBIA

Mulher trans é assassinada a pedradas em Belém do São Francisco

O corpo da vítima foi encontrado em um terreno baldio, no bairro Ipsep. Polícia informou que investiga o caso.

Por g1 Petrolina
31/05/2022 07h39 · Atualizado há um mês



Esse é o segundo caso de assassinato de mulher trans no Sertão de Pernambuco, no mês de maio. **No dia 13, uma jovem conhecida como Bruna, foi morta a tiros no município de Lagoa Grande.**

Reportagem do portal G1 Petrolina sobre a morte de mulher trans no sertão pernambucano.

Fonte: <https://g1.globo.com/pe/petrolina-regiao/noticia/2022/05/31/mulher-trans-e-assassinada-a-pedradas-em-belem-do-sao-francisco.ghtml>



A LGBTfobia é a principal causa de mortes de pessoas LGBTQIAPN+ no Brasil. Fonte: <https://projetocolabora.com.br/ods5/relatos-para-entender-por-que-brasil-deve-criminalizar-lgbtphobia/>

Polícia prende suspeito de dopar e cometer 'estupro corretivo' contra amiga homossexual em Mombuca

Segundo a corporação, a prática criminosa geralmente ocorre contra vítimas lésbicas, gays, bissexuais, travestis e transgêneros, sob pretexto de "curar a homossexualidade".

Por G1 Piracicaba e Região
26/01/2021 17h09 · Atualizado há um ano



O estupro corretivo é um crime grave que atinge, sobretudo, mulheres lésbicas.

Fonte: <https://g1.globo.com/sp/piracicaba-regiao/noticia/2021/01/26/homem-e-presosuspeito-de-dopar-e-cometer-estupro-corretivo-contra-amiga-homossexual-em-mombuca.ghtml>



UNIVERSIDADE
FEDERAL RURAL
DE PERNAMBUCO



Secretaria
de Assistência Social,
Combate à Fome e
Políticas sobre Drogas



LGBTFOBIA



“(...) Determinadas relações e estratégias de poder sustentam-se através desses saberes e “verdades”; elas precisam desses discursos para se tornarem invisíveis. Não há como negar (e todos podemos lembrar situações para comprovar isso!) que quanto menos for notada ou quanto mais for invisível uma relação de poder mais ela será eficiente.”

(Guacira Lopes Louro)



UNIVERSIDADE
FEDERAL RURAL
DE PERNAMBUCO



Secretaria
de Assistência Social,
Combate à Fome e
Políticas sobre Drogas



GOVERNO DE
**PER
NAM
BUCO**
ESTADO DE MUDANÇA

Secretaria de Assistência Social, Combate à Fome e Políticas sobre Drogas - SAS
Secretaria Executiva de Assistência Social - SEASS
Gerência de Gestão do Trabalho e Educação Permanente - GETEP

E-mail: esfosuas.pe@ufrpe.br
Telefone: 81 3183-0715 / 3183-0777
WhatsApp: 81 9.9488-2325



**UNIVERSIDADE
FEDERAL RURAL
DE PERNAMBUCO**



Secretaria
de Assistência Social,
Combate à Fome e
Políticas sobre Drogas



**GOVERNO DE
PER
NAM
BUCO**
ESTADO DE MUDANÇA